牛乳パック回収キャンペーン

6月8日開催「芝地区クリーンキャンペーン」と
6月21日開催「100万人のキャンドルナイト@増上寺2023」にて回収

牛乳などの紙パックは
ティッシュペーパーやトイレットペーパーに
生まれ変わります。

全国の牛乳などの紙パックの回収率は、コロナ禍によるスーパーなどの店頭回収ボックスの閉鎖や
学校の給食用紙パックの回収中止などの影響などもあり、
2014年度の44.7%をピークに2021年度は38.8%と紙パック回収率は低下傾向です。
牛乳などの紙パックは古紙としてリサイクルできる大切な資源です。この回収率を上げるため
今回は森永乳業株式会社とみなと環境にやさしい事業者会議のコラボ企画とし、
2つのイベントで牛乳などの紙パックの回収を行います。
ぜひ皆さんもご協力ください。

6月5日は〝環境の日〟

6月1日は〝牛乳の日〟

牛乳などの紙パック5枚集めて、
オリジナル箱ティッシュと交換しよう！

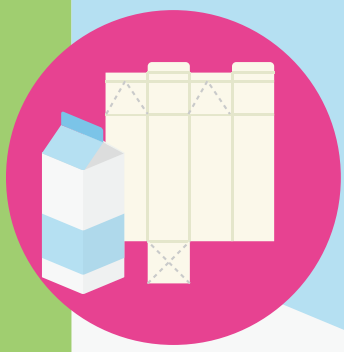

飲み終わった1Lの牛乳などの紙パックを
水で洗い、切って開き、乾かす

対象のイベントに
持ってくる

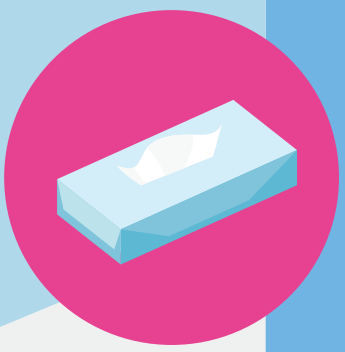

オリジナル箱ティッシュと
交換！

※紙パックの銘柄は問いません。※牛乳以外の紙パックも回収対象です。※紙パック5枚ごとにオリジナル箱ティッシュ1つと交換します。

morinaga かがやく"笑顔"のために 森永乳業

みなと環境にやさしい事業者会議
minato eco-conscious conference

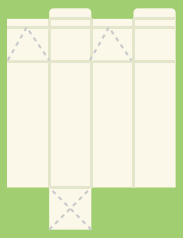

牛乳などの紙パック5枚集めて、いづれかの会場に持っていこう！

芝地区 クリーンキャンペーン

2023年6月8日（木）

8:00～10:00 ※雨天時は6月13日（火）に順延

虎ノ門ヒルズ オーバル広場で回収

（東京都港区虎ノ門1-23）

集合場所にブースを設置し交換を行います

※数に限りがございます。無くなり次第終了となります。

芝地区クリーンキャンペーン とは？

芝地区では、芝地区生活安全・環境美化活動推進協議会が主体となり、地区内の主要駅周辺（6つのエリア）にて年10回、清掃活動や放置自転車・違法置き看板への警告札貼付、みなとタバコルールの啓発等を行う、「芝地区クリーンキャンペーン～路上喫煙ゼロのまち！～」を実施しています。平成18(2006)年度から活動を開始し、現在では区民をはじめ、団体、事業者及び関係行政機関の方が参加しています。地域の交流を促進し、つながりを生み、お互いに助け合える関係を目指します。

主催：芝地区生活安全・環境美化活動推進協議会事務局

100万人のキャンドルナイト@増上寺2023

2023年6月21日（水）

16:00～21:00

大本山 増上寺で回収

（東京都港区芝公園4-7-35）

みなと環境にやさしい事業者会議のブースにて交換を行います

※数に限りがございます。無くなり次第終了となります。

100万人のキャンドルナイト@増上寺2023 とは？

「でんきを消して、スローな夜を。」を合言葉に、2003年に大地を守る会の呼びかけで始まった「100万人のキャンドルナイト」。夏至と冬至の夜8時から10時の2時間、電気を消してゆっくり過ごすというムーブメントです。毎年、夏至にイベントを開催しています。
今年は夏至当日に増上寺で開催します。スローな時間を楽しみましょう。

最新情報・詳細は、100万人のキャンドルナイトのホームページをご覧ください。
https://candle-night.tokyo/

主催：大地を守る会

みなと環境にやさしい事業者会議
minato eco-conscious consortium

〒105-0013 東京都港区浜松町1-13-1 エコプラザ内（3F）
TEL 03-6806-9280 FAX 03-6806-9282
Mail info@mecc-minato.net http://mecc-minato.net

港区は東京の中でも企業や各種団体の本部機能が集中しています。この特長を生かして事業者と区民と区が連携し新しい協議の場を確立出来れば、これまでにない環境保全活動の取り組みとして「みなとモデル」を全国に発信できると考えて活動しております。新しい連携を可能にする土台として、同じ目線で出会い、アイデアが次々とカタチになっていく活気のある場にしたいと思います。「みなと」にかかわるすべてのパートナーシップの要として、生きた情報と知恵の受発信が行なわれる前線基地として、そして個々の事業者にとっては地域と地球環境への貢献を同時に推進できるひとつの拠り所になる事を目的に活動しています。

お問い合せ／03-6806-9280（月～金曜日10:00-17:00、土日祝日休み）